

CORTE A-A
ESCALA 1:50

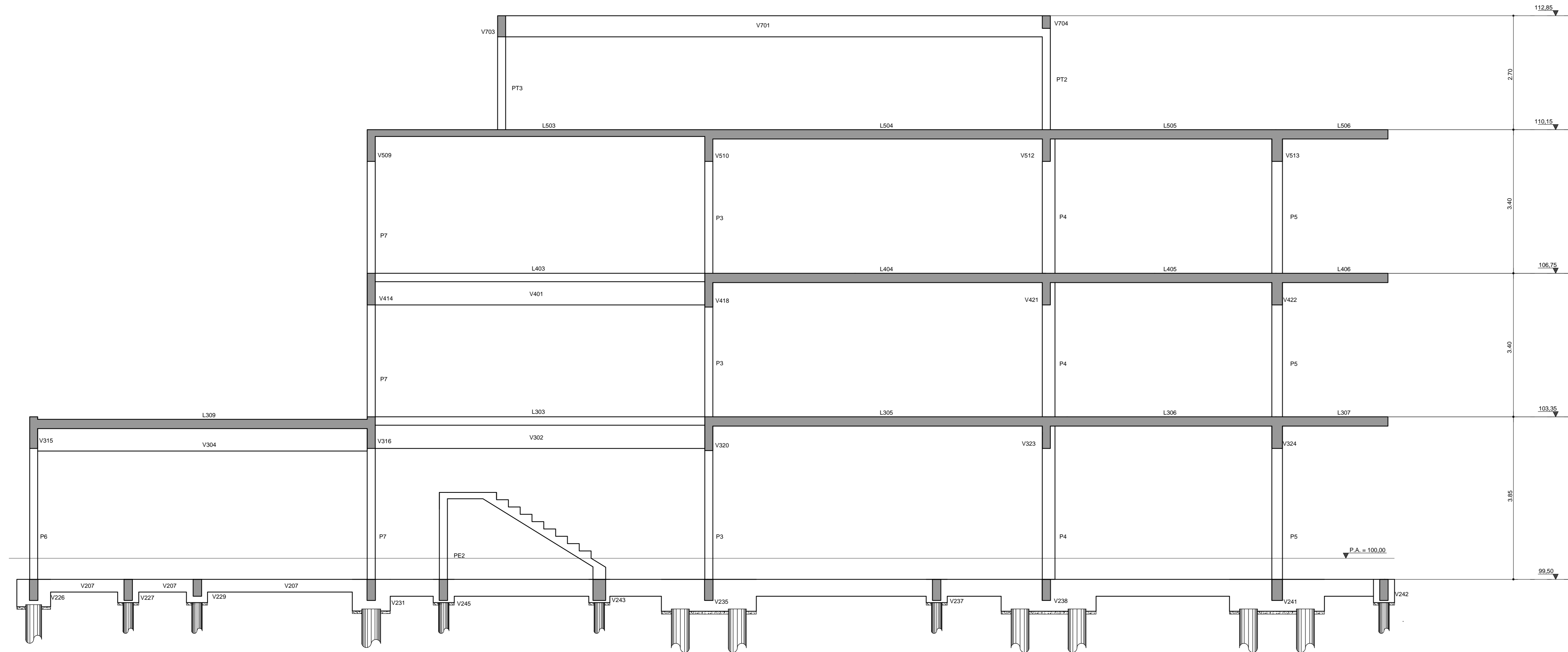

CORTE B-B
ESCALA 1:50

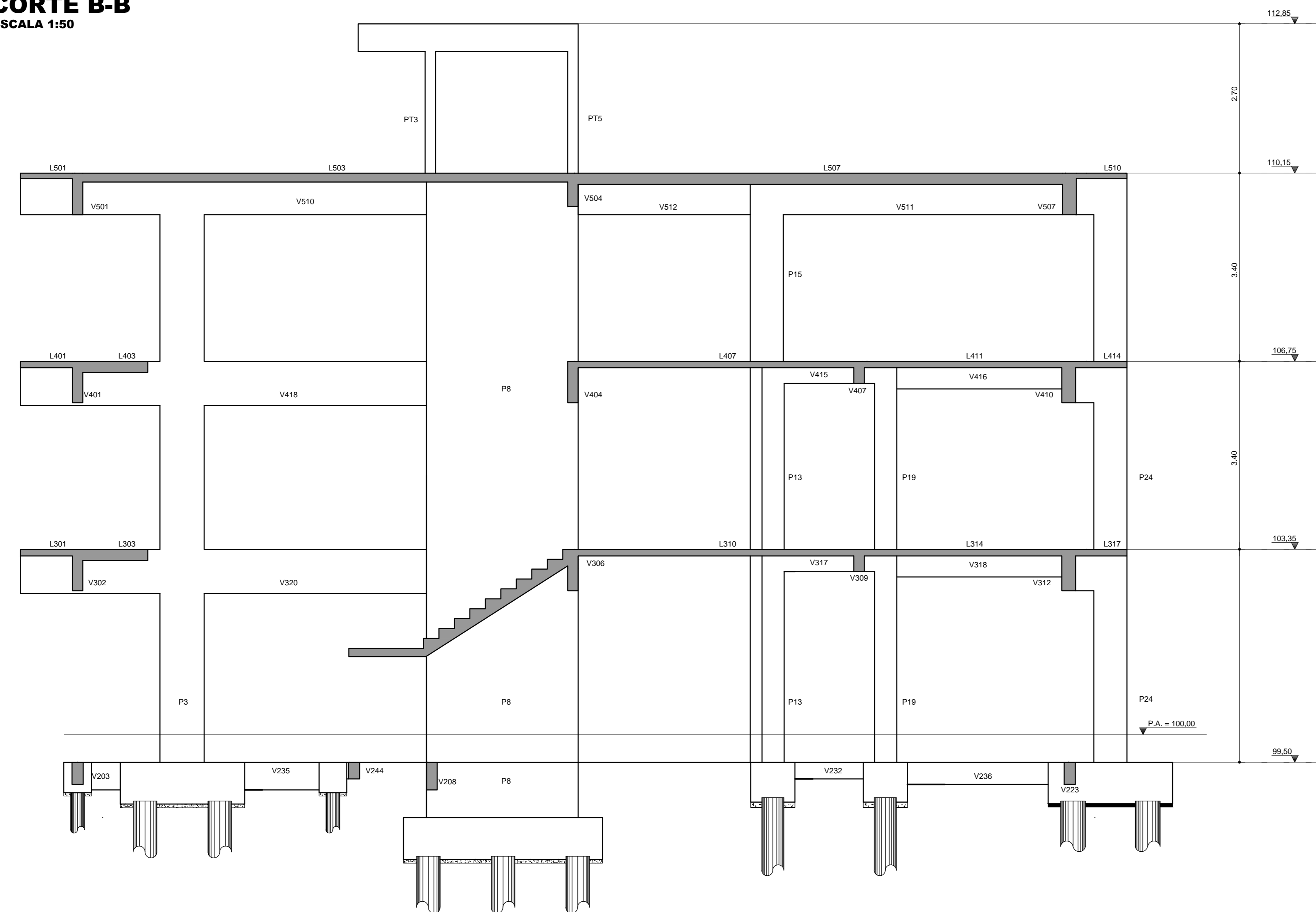

ANÁLISE DE ARQUITETURA	ARQ. Edgênia Kellen de A. Mac Lamparelli - CAU 44013-0	ASSINATURA
ANÁLISE DE ESTRUTURA	ENG. João Luis Maranhão Biscaia - CREA Nº 173.387-0/5	
ANÁLISE DE ELÉTRICA	ENG. VALDIR PIETROBON - CREA Nº 0601115144	
ANÁLISE DE HIDRÁULICA	ENG. ZELIA R. BERENO - CREA Nº 0601578832	
RESPONSÁVEL PELA CONTRATADA	ENG. EDUARDO JOSÉ B. G. PRATA - CREA Nº 5081939774	

REVISÕES:

DATA: VISTO:

EDIF 3

DIVISÃO DE PROJETOS DE EDIFICAÇÕES - AVENIDA SÃO JOÃO, 473 - 17º ANDAR CEP 01038-000 - TEL: 3337-9955

DIRETORA: ENGR. BEATRIZ LOMBARDO F. GOWES

CONTRATADA: EXATA ENGENHARIA E COMÉRCIO LTDA.

R. BACALARD, 240 - CENTRO CAMPINAS - SP - CEP: 13035-100 FONE/FAX: (19) 3026-1034

EXATA ENGENHARIA E COMÉRCIO LTDA.

PROJETO ESTRUTURAL - CONCRETO ARMADO

SITE: WWW.EXATACONSTRUTORA.COM.BR E-MAIL: CONTATOR@EXATACONSTRUTORA.COM.BR

AUTOR DO PROJETO: ENGR. EDUARDO PRATA

PMSP - SIURB - EDIF

PREFEITURA DE SÃO PAULO - SECRETARIA DE INFRA-ESTRUTURA URBANA E OBRAS - DEPARTAMENTO DE EDIFICAÇÕES

CEI PADRÃO EDIF 2019 10S (NORMAL)

VAMOS - SP

PROJETO ESTRUTURAL - CONCRETO ARMADO SUPRAESTRUTURA

CORTES DA ESTRUTURA



16.01.125-SE

023.5.14

ESCALA 1:50

S - 31/32